

# 無料個別相談会を開催します！

11月17日(水)  
14:00~16:00  
11月20日(土)  
13:00~15:00  
※お一人様 15分程度の順番制。

- ※あてはまる欄に☑を入れてください。
- 自分のスキルがわからない
  - どの講座を受講したらいいの？
  - 持っているパソコンとバージョンが違っても大丈夫？
  - 資格をとりたい
  - 以前に少しは習ったけれど、ついていけないの？

左のチェックが1つでもある方へ  
こんな悩みや疑問をお持ちの方  
ぜひお越しください。※事前予約制  
担当インストラクターによる講座の案内や、  
レベル・目的に合った講座のご案内をします。

1回あたり  
1,500円！

受講料は下記の金額となります。  
テキスト代が別途必要です。  
(1回のみのお申し込みはできません。)

火曜日 6回コース ¥9,000  
木曜日 3回コース ¥4,500  
水金土 8回コース ¥12,000

各コース定員 20名先着順

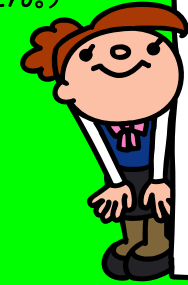

難易度	
入門	☆☆☆☆☆
初級	★☆☆☆☆
初中級	★★☆☆☆
中級	★★★☆☆
中上級	★★★★☆
上級	★★★★★

12月・1月

火曜日 6回コース  
9,000円

水曜日 8回コース  
12,000円

木曜日 3回コース  
4,500円

金曜日 8回コース  
12,000円

土曜日 8回コース  
12,000円

午前  
10:30~  
12:30

開講日 12月7日(火) ★☆☆☆☆  
**ゆっくり学ぶワード活用**  
(全6回) 対象:ワードの基礎がわかる方  
チラシやポスターの作成、差し込み印刷や  
長文のレポート作成など様々な機能を練習  
問題形式で学習します。  
テキスト代 1,100円【担当:宮崎】  
開講日 12/7, 14, 21, 28, 1/4, 11

開講日 12月1日(水) ★★☆☆☆  
**速習!ワード&エクセルまとめて入門**  
(全6回) 対象:マウス・キーボードが使える方  
ワードとエクセルの基礎をまとめて学習し  
ます。ワードやエクセルを使ってどんなこ  
とができるのかがわかります。  
テキスト代 500円【担当:宮崎】  
開講日 12/1, 8, 15, 22, 1/5, 12, 19, 26

開講日 12月2日(木) ☆☆☆☆☆  
**パソコン入門**  
(全3回) 対象:パソコンに初めて触れる方  
パソコンを今から始める方のために、パソ  
コンの基本構成や語句の説明、マウスの使い  
方、キーボードの使い方を学習します。  
テキスト代 無料【担当:宮崎】  
開講日 12/2, 9, 16

開講日 11月26日(金) ★★☆☆☆  
**速習!ワード&エクセルステップアップ**  
(全8回) 対象:ワード・エクセルの基礎がわかる方  
ワード、エクセルの入門講座を修了した方向  
けの講座です。例題を解きながら、機能を身  
に付けていきましょう  
テキスト代 1,430円【担当:宮崎】  
開講日 11/26, 12/3, 10, 17, 24, 1/7, 14, 21

開講日 12月4日(土) ★★☆☆☆  
**仕事に役立つエクセルビジネス活用  
(マクロ・VBA入門編)**  
(全8回) 対象:エクセルの基礎がわかる方  
エクセルの作業を自動化するためのマクロ  
機能とVBAを基本から学習します。  
テキスト代 2,860円【担当:塩月】  
開講日 12/4, 11, 18, 25, 1/8, 15, 22, 29

午後  
14:00~  
16:00

開講日 12月7日(火) ★★☆☆☆  
**ゆっくり学ぶエクセル中級**  
(全6回) 対象:エクセルの基礎がわかる方  
エクセル初級が終わった方向けの講座です。計算や  
グラフの作成、住所録などの作成をします。ゆっ  
くり学ぶエクセル初級と同じテキストを使用します。  
テキスト代 1,320円【担当:宮崎】  
開講日 12/7, 14, 21, 28, 1/4, 11

個人利用 【担当:宮崎】  
**14:00~16:00**  
2時間 450円  
託児あり 別途 500円  
※事前予約が必要  
(6カ月以上~就学前)

開講日 12月2日(木) ★☆☆☆☆  
**タッチタイピング講座**  
(全3回) 対象:マウス・キーボードが使える方  
キーボードを見ずに文字を入力する方法です。  
この方法を身に付けるとストレスなく文字が打  
て、パソコンの上達速度も数段上がります。  
テキスト代 無料【担当:宮崎】  
開講日 12/2, 9, 16

個人利用 【担当:宮崎】  
**14:00~16:00**  
2時間 450円  
託児あり 別途 500円  
※事前予約が必要  
(6カ月以上~就学前)

個人利用 【担当:塩月】  
**13:00~17:00**  
2時間 450円  
託児なし  
(土曜日の個人利用時間の託児はありません)

夜  
18:30~  
20:30

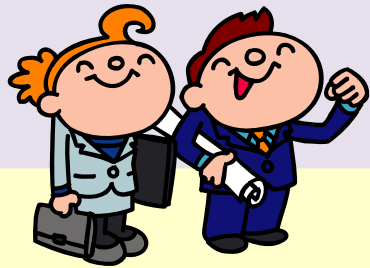

明るく楽しい教室で、基礎からしっかり身につけて  
いただけるように講座を行っています。  
「できるかな?」「続けられるかな」と不安な方、  
ぜひ無料説明会にお越しになって、なんでもお聞き  
ください。お待ちしております。



開講日 11月26日(金) ★☆☆☆☆  
**仕事に役立つ  
エクセルビジネス活用(初級編)**  
(全8回) 対象:ワードの基礎がわかる方  
エクセルに初めて触れる方、また独学で使って  
いる方におすすめの講座です。  
テキスト代 500円【担当:塩月】  
開講日 11/26, 12/3, 10, 17, 24, 1/7, 14, 21

## お知らせ

- ・受講料とテキスト代は振込となります。
- ・受講料をいただいた後にキャンセルが生じても返金いたしません。
- ・テキストや教材は講座当日お渡しいたします。
- ・筆記用具は各自ご持参ください。
- ・講座の変更は受け付けていません。
- ・担当講師は変更になる場合があります。
- ・申込者5名未満の場合は開講中止となります。
- ・パソコンOSは「Windows10」ソフトは「Office2019」です。

【お申込み・お問合わせ先】

お申込みはお電話・右記QRコードから



北九州市立男女共同参画センター・ムーブ3F 事業課

〒803-0814 北九州市小倉北区大手町 11-4

TEL (093) 288-6262 FAX (093) 583-5107

HP <https://www.kitakyu-move.jp/>



ムーブのフェイスブックページでイベント案内をはじめ、色々な  
情報を発信しています。アクセスはホームページから。  
みなさまの「いいね!」をお待ちしております。

## パソコン講座申込書

※下記に記入の上、切り取ってお申し込みください。

お名前	ふりがな	ご年代	<input type="checkbox"/> 10代 <input type="checkbox"/> 20代 <input type="checkbox"/> 30代 <input type="checkbox"/> 40代 <input type="checkbox"/> 50代 <input type="checkbox"/> 60代 <input type="checkbox"/> 70代 <input type="checkbox"/> 80以上	ご連絡先 (携帯など)	
ご住所	〒				
講座名				開講日	( )
託児利用	<input type="checkbox"/> あり <input type="checkbox"/> なし	お子様のお名前:		月齢:	
どこでチラシを貰いましたか	<input type="checkbox"/> ムーブ館内 <input type="checkbox"/> ポスティング <input type="checkbox"/> 市の施設 <input type="checkbox"/> その他( )				