

無料説明会を開催します！

11月18日(水)
14:00~16:00
11月21日(土)
13:00~15:00

- ※あてはまる欄に☑を入れてください。
- 自分のスキルがわからない
 - どの講座を受講したらいいの？
 - 持っているパソコンとバージョンが違っても大丈夫？
 - 資格をとりたい
 - 以前に少しは習ったけれど、ついていけないの？

左のチェックが1つでもある方へ

こんな悩みや疑問をお持ちの方
ぜひお越しください。※事前予約制
担当インストラクターによる講座の案内や、
レベル・目的に合った講座のご案内をします。

1回あたり
1,500円！

受講料は下記の金額となります。
テキスト代が別途必要です。
(1回のみのお申し込みはできません。)

火曜日 6回コース ¥9,000
木曜日 3回コース ¥4,500
水金土 8回コース ¥12,000

各コース定員20名(※先着順)



難易度

入門 ☆☆☆☆☆
初級 ★☆☆☆☆
初中級 ★★★☆☆
中級 ★★★★★
中上級 ★★★★★
上級 ★★★★★

12月・1月

火曜日 6回コース
9,000円

水曜日 8回コース
12,000円

木曜日 3回コース
4,500円

金曜日 8回コース
12,000円

土曜日 8回コース
12,000円

午前
10:30~
12:30

開講日 12月1日(火) ★★☆☆☆
ワードステップアップ
(全6回) 対象:ワードの基礎がわかる方
ワードの入門講座を修了した方向けの講座です。例題を解きながら、機能を身に付けていきましょう
テキスト代 1,100円【担当:田中】
開講日 12/1, 8, 15, 22, 1/5, 12 (12/29はお休み)

開講日 12月2日(水) ★★★☆☆
速習!ワード&エクセルまとめて活用
(全8回) 対象:ワード・エクセルの基礎がわかる方
具体的な書類を作成しながらワードやエクセルの活用方法を学んでいくコースです。
目からウロコの操作が盛りだくさんです。
テキスト代 500円【担当:塩月】
開講日 12/2, 9, 16, 23, 1/6, 13, 20, 27 (12/30はお休み)

開講日 12月3日(木) ★☆☆☆☆
ワード入門
(全3回) 対象:マウス・キーボードが使える方
ワードの画面構成、日本語入力や文章の修正や編集を中心に、ワードで文書を作成するための基本を学習します。
テキスト代 無料【担当:塩月】
開講日 12/3, 10, 17

開講日 12月4日(金) ★★☆☆☆
ワード&エクセルステップアップ
(全8回) 対象:ワード・エクセルの基礎がわかる方
ワード、エクセルの入門講座を修了した方向けの講座です。例題を解きながら、機能を身に付けていきましょう
テキスト代 1,320円【担当:宮崎】
開講日 12/4, 11, 18, 25, 1/8, 15, 22, 29 (1/1はお休み)

開講日 11月28日(土) ★★★★★
仕事に役立つエクセルビジネス活用(マクロ・VBA 応用編)
(全8回) 対象:エクセルを日常的に使っている方
VBAによるプログラミングの基本~応用的な構文を段階的に学習します。
テキスト代 2,640円【担当:塩月】
開講日 11/28, 12/5, 12, 19, 26, 1/9, 16, 23 (1/2はお休み)

午後
14:00~
16:00

開講日 12月1日(火) ★★☆☆☆
エクセルステップアップ
(全6回) 対象:エクセルの基礎がわかる方
エクセルの入門講座を修了した方向けの講座です。例題を解きながら、機能を身に付けていきましょう
テキスト代 1,100円【担当:田中】
開講日 12/1, 8, 15, 22, 1/5, 12 (12/29はお休み)

個人利用 【担当:塩月】
14:00~16:00
2時間 450円
託児あり 別途500円
※事前予約が必要
(6カ月以上~就学前)

開講日 12月3日(木) ★★☆☆☆
エクセル入門
(全3回) 対象:ワードの基礎がわかる方
エクセルの画面構成、データの入力や修正、計算式の入力など、エクセルで表を作成するための基本を学習します。
テキスト代 無料【担当:塩月】
開講日 12/3, 10, 17

個人利用 【担当:宮崎】
14:00~16:00
2時間 450円
託児あり 別途500円
※事前予約が必要
(6カ月以上~就学前)

個人利用 【担当:塩月】
13:00~17:00
2時間 450円
託児なし
(土曜日の個人利用時間の託児はありません)

夜
18:30~
20:30

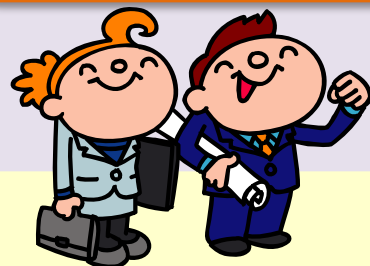

明るく楽しい教室で、基礎からしっかり身につけて
いただけるように講座を行っています。
「できるかな?」「続けられるかな」と不安な方、
ぜひ無料説明会にお越しになって、なんでもお聞き
ください。お待ちしております。



開講日 12月4日(金) ★★☆☆☆
**仕事に役立つ
エクセルビジネス活用(データベース編)**
(全8回) 対象:エクセルの基礎がわかる方
エクセルでデータを管理するための機能を紹介し、その使いこなしを目指す講座です。
テキスト代 500円【担当:塩月】
開講日 12/4, 11, 18, 25, 1/8, 15, 22, 29 (1/1はお休み)

お知らせ

- ・受講料とテキスト代は振込となります。
- ・受講料をいただいた後にキャンセルが生じても返金いたしません。
- ・テキストや教材は講座当日お渡しいたします。
- ・筆記用具は各自ご持参ください。
- ・講座の変更は受け付けていません。
- ・担当講師は変更になる場合があります。
- ・申込者5名未満の場合は開講中止となります。
- ・パソコンOSは「Windows10」ソフトは「Office2019」です。

【お申込み・お問合わせ先】

お申込みはお電話・右記QRコードから



北九州市立男女共同参画センター・ムーブ3F 事業課

〒803-0814 北九州市小倉北区大手町 11-4

TEL (093) 288-6262 FAX (093) 583-5107

HP <https://www.kitakyu-move.jp/>



ムーブのフェイスブックページでイベント案内をはじめ、色々な情報を発信しています。アクセスはホームページから。みなさまの「いいね!」をお待ちしております。

パソコン講座申込書 ※下記に記入の上、切り取ってお申し込みください。

| | | | | | |
|---------------|--|----------|---|----------------|-----|
| お名前 | ふりがな | ご年代 | <input type="checkbox"/> 10代 <input type="checkbox"/> 20代 <input type="checkbox"/> 30代 <input type="checkbox"/> 40代 <input type="checkbox"/> 50代 <input type="checkbox"/> 60代 <input type="checkbox"/> 70代 <input type="checkbox"/> 80以上 | ご連絡先 (携帯など) | |
| ご住所 | 〒 | | | | |
| 講座名 | | | | 開講日 | () |
| 託児利用 | <input type="checkbox"/> あり <input type="checkbox"/> なし | お子様のお名前: | | 月齢: | |
| どこでチラシを貰いましたか | <input type="checkbox"/> ムーブ館内 <input type="checkbox"/> ポスティング <input type="checkbox"/> 市の施設 <input type="checkbox"/> その他() | | | | |